

# מדינת ישראל



עיין בהוראות וההסברים  
מעבר לדף, בחלק התחתון

מספר רישיון ייצור

## לשכת סמנכ"ל בכיר תנועה

### תחום ייצור סחר ויבוא

טל: 03-5657144/5

פקס: 03-5657139

על פי חוק רישוי שירותים ומקצועות בענף הרכב, התשע"ו 2016

### בקשה למתן רישיון - ייצור

אני החתום מטה מבקש בזה רישיון לשנת \_\_\_\_\_ לעסוק  בייצור  התקנה  ייצור והתקנה של מוצרי תעבורה/רכב שאינו מנועי / בהתאם לפרטים המפורטים בבקשה זו וכן בהתאם לנספחים המצורפים.

1. פרטים על המפעל	שם המפעל:	סמל ישוב	
	כתובת המפעל:	ת.ד.	
	טלפון	נייד	פקס

2. הבעלות	<input type="checkbox"/> פרטי <input type="checkbox"/> שותפות רשומה/לא רשומה <input type="checkbox"/> חברת מניות <input type="checkbox"/> אגודה שיתופית <input type="checkbox"/> מפעל קיבוצי	מספר רשום של רשם חברות/שותפויות עוסק מורשה
-----------	--	--

3. בעלי ו/או מנהלי המפעל	שם משפחה	שם פרטי	מספר זהות	הכתובת הפרטית	המקצוע והתואר	הסוג	שנות ותק במקצוע
4. המנהל המקצועי							
5. הגורם המתכנן							
6. מרשי חתימה							
7. צוות טכני מקצועי							

8. סך הכל העובדים במפעל \_\_\_\_\_ מהם: א. בייצור \_\_\_\_\_ ב. מינהל ושירותים \_\_\_\_\_

המפעל עוסק בייצור מוצרים  חדשים  מחודשים  מורכבים  \_\_\_\_\_

## מדינת ישראל

תאור טכני של מוצרי תעבורה (בפירוט רחב, צרף רשימה)		9. תאור מוצרי תעבורה עיקריים המיוצרים / מותקנים במפעל
1. _____ 2. _____ 3. _____	4. _____ 5. _____ 6. _____	

לשימוש יצרן גרורים		10. פרטים על סוגי הגרורים והנתמכים המיוצרים / מותקנים במפעל																										
<table style="width: 100%; border-collapse: collapse;"> <tr> <th style="text-align: center;">א. סוגי הגרורים</th> <th colspan="2" style="text-align: center;">עומס מורשה בק"ג</th> </tr> <tr> <td style="border-bottom: 1px solid black;">_____</td> <th style="text-align: center;">עד</th> <th style="text-align: center;">מ</th> </tr> <tr> <td><input type="checkbox"/> גרורים קלים</td> <td style="text-align: center;">750</td> <td style="text-align: center;">_____</td> </tr> <tr> <td><input type="checkbox"/> גרורים/נתמכים*</td> <td style="text-align: center;">3,500</td> <td style="text-align: center;">750</td> </tr> <tr> <td><input type="checkbox"/> גרורים/נתמכים*</td> <td style="text-align: center;">10,000</td> <td style="text-align: center;">3,500</td> </tr> <tr> <td><input type="checkbox"/> גרורים/נתמכים*</td> <td style="text-align: center;">ומעלה</td> <td style="text-align: center;">10,000</td> </tr> <tr> <td><input type="checkbox"/> גרורים/נתמכים חריגים*</td> <td colspan="2"></td> </tr> <tr> <td><input type="checkbox"/> גרורים חקלאיים הנגררים על ידי טרקטור</td> <td colspan="2"></td> </tr> <tr> <td><input type="checkbox"/> _____</td> <td colspan="2"></td> </tr> </table>	א. סוגי הגרורים		עומס מורשה בק"ג		_____	עד	מ	<input type="checkbox"/> גרורים קלים	750	_____	<input type="checkbox"/> גרורים/נתמכים*	3,500	750	<input type="checkbox"/> גרורים/נתמכים*	10,000	3,500	<input type="checkbox"/> גרורים/נתמכים*	ומעלה	10,000	<input type="checkbox"/> גרורים/נתמכים חריגים*			<input type="checkbox"/> גרורים חקלאיים הנגררים על ידי טרקטור			<input type="checkbox"/> _____		
א. סוגי הגרורים	עומס מורשה בק"ג																											
_____	עד	מ																										
<input type="checkbox"/> גרורים קלים	750	_____																										
<input type="checkbox"/> גרורים/נתמכים*	3,500	750																										
<input type="checkbox"/> גרורים/נתמכים*	10,000	3,500																										
<input type="checkbox"/> גרורים/נתמכים*	ומעלה	10,000																										
<input type="checkbox"/> גרורים/נתמכים חריגים*																												
<input type="checkbox"/> גרורים חקלאיים הנגררים על ידי טרקטור																												
<input type="checkbox"/> _____																												

### 11. הפיקוח על ידי מעבדה מוסמכת לרכב :

- (1) למפעל ניתן היתר לסמן את המוצרים \_\_\_\_\_  
 בסימן כשירות  תו תקן  אחר \_\_\_\_\_  
 בתוקף מתאריך: \_\_\_\_\_ עד תאריך: \_\_\_\_\_  
 ההיתר ניתן על ידי  מינהלת ת"ת שליד מת"י  רשות אחרת \_\_\_\_\_
- (2) למפעל הסכם פיקוח על הייצור עם:  מכון התקנים הישראלי  מוסד הטכניון  מעבדת אריאל  מכון אחר \_\_\_\_\_  
 בתוקף מתאריך: \_\_\_\_\_ עד תאריך: \_\_\_\_\_
- (3) למפעל פיקוח על מערכת בקרת האיכות עם  מכון התקנים  מוסד הטכניון  מעבדת אריאל  מכון אחר \_\_\_\_\_  
 במסגרת ISO  אישור תקף של ISO מטעם מעבדה מוסמכת לכך. פרט: \_\_\_\_\_  
 מערכת בקרת איכות חלופית  אחר \_\_\_\_\_ בתוקף מתאריך: \_\_\_\_\_ עד תאריך: \_\_\_\_\_  
 זאת בתוספת לפיקוח הייצור.

12. יעוץ חוץ ניתן על ידי \_\_\_\_\_
13. הצהרת המפעל לאספקת מוצרי תעבורה ל-7 שנים לפחות, מתן שירותי אחזקה, טיפול תקלות, ביצוע קריאה חוזרת ומתן הוראות שימוש בעברית (צרף תצהיר).
14. אחריות המפעל לטיב המוצרים (צרף כתב אחריות) \_\_\_\_\_
15. פוליסת ביטוח כנגד תכנון ו/או ביצוע לקוי (צרף פוליסת ביטוח)

16. סימן היצרן של היצרן, הקבוע על המוצר (צרף או שרטט דוגמת הסימן בתוך המסגרת)

## מדינת ישראל

תיאור הציוד במפעל	תיאור הציוד במפעל	17.
		מכונות וציוד עיקריים לייצור ובדיקה

18. שטח כולל של המפעל, מטר רבוע \_\_\_\_\_ שטח מקורה מטר רבוע \_\_\_\_\_ אחר \_\_\_\_\_  
 19. צילום תעודת זהות של בעלי ו/או מנהלי המפעל.  
 20. הערות: \_\_\_\_\_

**ננו מצהירים בחתימת ידי/נו כי הפרטים שמסרנו בבקשה זו והטפסים שצירפנו הינם נכונים ותואמים את האמת.**

\_\_\_\_\_ תאריך  
 \_\_\_\_\_ השם המלא של המורשה לחתימה  
 \_\_\_\_\_ מספר הזהות של החותם  
 \_\_\_\_\_ חתימה וחותמת

### לשימוש המשרד

החלטת המנהל :          תאריך _____ חתימה _____	חוות דעת הבוחן _____ _____ _____ מסגרת הפיקוח <input type="checkbox"/> תו תקן <input type="checkbox"/> סימן כשירות _____ פיקוח על הייצור <input type="checkbox"/> מערכת בקרת איכות ISO <input type="checkbox"/> אחר <input type="checkbox"/> _____ תאריך _____ חתימה _____
--	---

#### הוראות והסברים

- (1) \*מחק את המיותר.
- (2)  סמן X במשבצת המתאימה.
- (3) דף דרישות חובה לרישוי מפעל בתחום ייצור, סחר ויבוא.
- (4) צרף מסמכים בהתאם למפורט בדף דרישות חובה לרישוי מפעל.

# מדינת ישראל

## נספח א' – תוכנית שרטוט מיקום בית המסחר

### שרטוט מיקום בית המסחר והגישה אליו

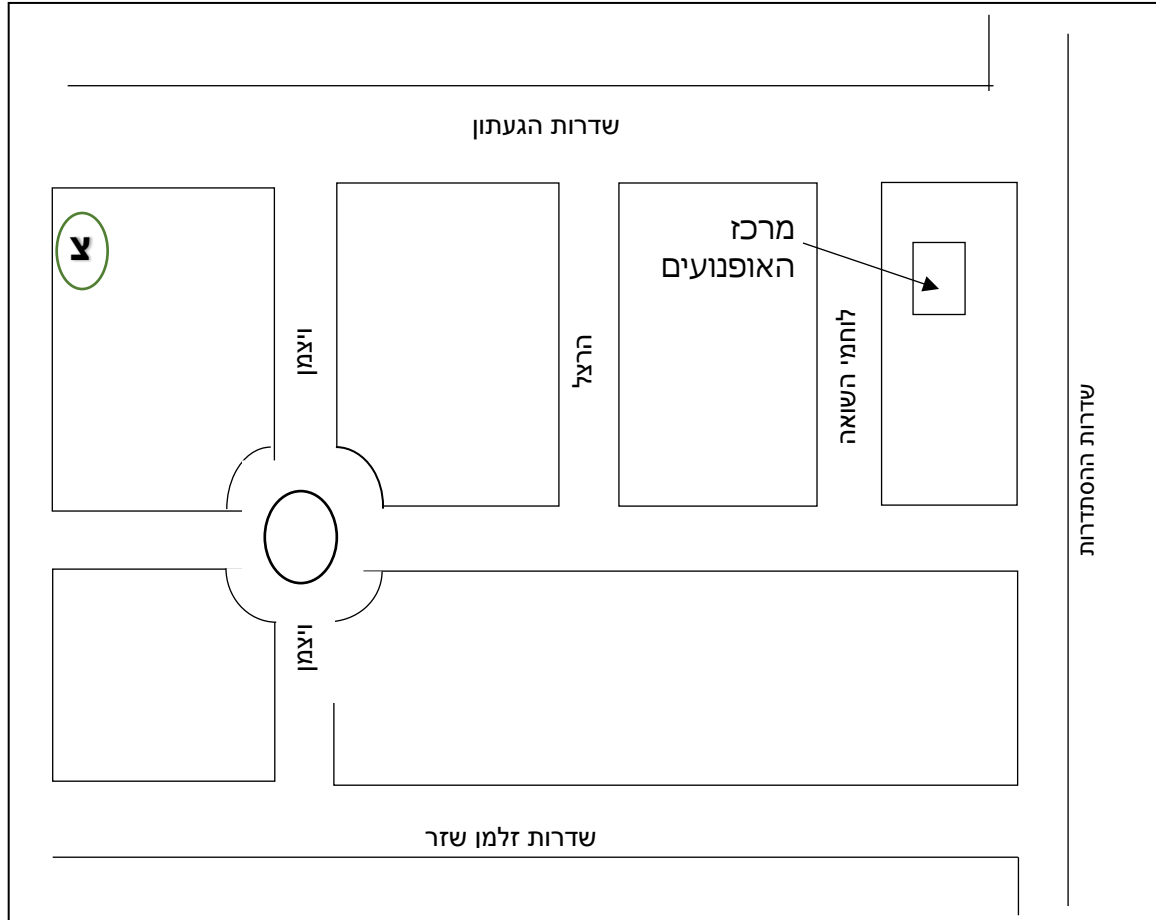

### שרטוט בית מסחר

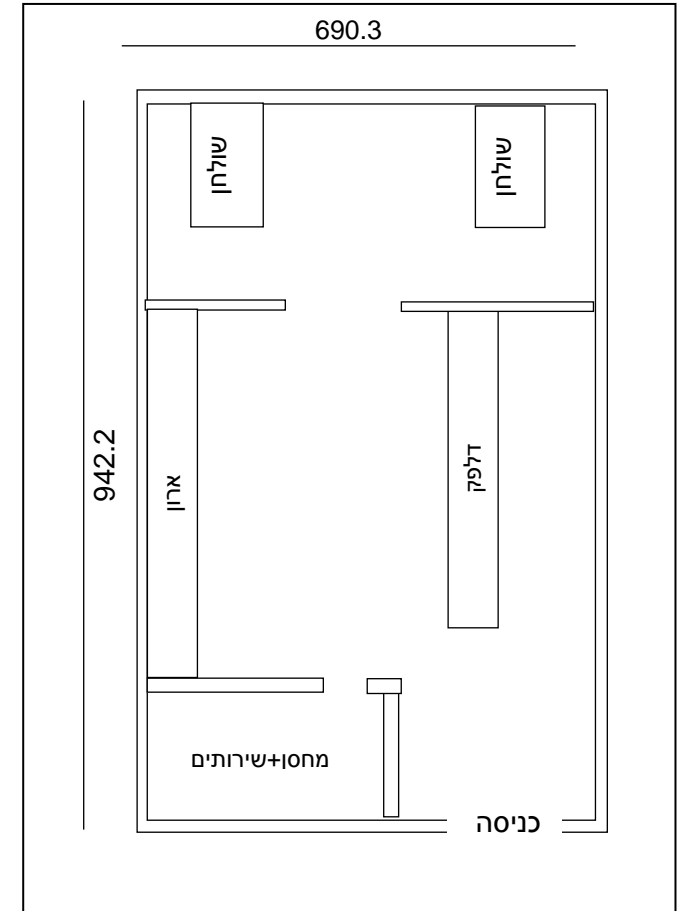

## דוגמא להגשת שרטוט כנדרש

רחוב המלאכה 8, תל – אביב, ת.ד 57031, מיקוד 61570 דוא"ל: [davidesb@mot.gov.il](mailto:davidesb@mot.gov.il)

לשירותכם: מרכז מידע "טלאול" \*5678 אתר משרד התחבורה

# מדינת ישראל

נספח ב'

## כתב התחייבות

א. אני/נו החתום/ים מטה הגשתי/נו למשרד התחבורה/אגף הרכב בקשה לקבלת רישיון ייצור/סחר על פי חוק רישוי שירותים ומקצועות בענף הרכב, התשע"ו-2016 פרק ייצור רכב, או פרק מוצרי תעבורה-ייצור מוצרי תעבורה/סחר במוצרי תעבורה.

ב. בחזקתי/נו (חוזה שכירות, או בעלות או חכירה או דמי מפתח) שטח ומבנה בגודלם כדלקמן: שטח בנוי \_\_\_\_\_ מטר רבוע; שטח גלריה \_\_\_\_\_ מטר רבוע; שטח סכנות \_\_\_\_\_, שטח חניה ותמרון \_\_\_\_\_ מטר רבוע הנמצא בו; \_\_\_\_\_ חלקה \_\_\_\_\_ תת חלקה \_\_\_\_\_ גוש \_\_\_\_\_ חלקה \_\_\_\_\_.

ג. ידוע לי/נו כי הפעלת העסק מחייבת ברישיון עסק של הרשות המקומית בתחומה נמצא בית-מסחר/מפעל לייצור וזאת בנוסף לרישיון מטעם משרד התחבורה.

ד. בהסתמך לאמור לעיל ועם קבלת הרישיון על פי החוק הרשום מעלה אנו מתחייבים שלא להפעיל את בית המסחר/מפעל לייצור בטרם שיהיה בידינו רישיון עסק ו/או אישור מאת הרשות המקומית על הפעלת העסק במקום המבוקש.

שם העסק: \_\_\_\_\_ מענו: \_\_\_\_\_ תאריך: \_\_\_\_\_

**הערה: יש למלא את כל הפרטים הנדרשים.**

\*\*\*\*\*

### אישור עורך-דין

בתאריך \_\_\_\_\_ הופיעו/ בפני החתום/ים מטה המוכר/ים לי אישית או שזיהה/ו עצמו/ם על ידי תעודת זהות וחתם/ו בפניי על כתב התחייבות זה.

1. שם \_\_\_\_\_ תעודת זהות \_\_\_\_\_ חתימה \_\_\_\_\_

2. שם \_\_\_\_\_ תעודת זהות \_\_\_\_\_ חתימה \_\_\_\_\_

3. שם \_\_\_\_\_ תעודת זהות \_\_\_\_\_ חתימה \_\_\_\_\_

4. שם החברה/ שותפות \_\_\_\_\_

מס' הח.פ./ שותפות \_\_\_\_\_

חתימת מורשה חתימה וחותמת חברה בע"מ \_\_\_\_\_

חתימה וחותמת עורך-דין: \_\_\_\_\_

### הערה:

- א. במידה ומדובר בשותפות, דרושה חתימה של השותפים.
- ב. במידה ומדובר בחברה בע"מ, דרושה חתימה של מורשה החתימה וחותמת חברה.
- ג. סעיף 4 מתייחס לשותפות רשומה או חברה בע"מ.

# מדינת ישראל

נספח ג'

## תצהיר המנהל המקצועי

אני החתום מטה \_\_\_\_\_ תעודת זהות \_\_\_\_\_  
כתובת: \_\_\_\_\_ טלפון: \_\_\_\_\_

מחזיק בכתב הסמכה / אישור ניהול מקצועי מספר \_\_\_\_\_ מקצוע \_\_\_\_\_  
לאחר שהוזהרתי כי עלי לומר את האמת וכי אהיה צפוי לעונשים הקבועים בחוק באם לא אעשה כן, מצהיר  
בזאת כדלקמן:

1. אני אשמש כמנהל מקצועי בבית המסחר/מפעל הייצור/על שם \_\_\_\_\_  
למכירת \_\_\_\_\_ בכתובת \_\_\_\_\_

וזאת לאחר שמשרדכם יאשר רישיון סחר/יצור במוצרי תעבורה ואהיה אחראי מבחינה מקצועית על  
כל פעילות המתבצעת בבית המסחר/מפעל.

2. ידוע לי שניהול בית המסחר/המפעל יהווה עיסוקי היחיד, ולא אעסוק בכל עיסוק או ניהול מקצוע  
בעסק/במפעל אחר ואמצא בשטח בית המסחר/המפעל שפרטיו רשומים בסעיף 1 דלעיל, בכל שעות  
הפעילות.

3. תצהיר זה מוגש על ידי כתמיכה לבקשת בעל בית המסחר/מפעל היצור \_\_\_\_\_  
לקבלת רישיון סחר/יצור.

4. במידה ואפסיק את פעילותי כמנהל המקצועי בעסק, אני מתחייב להודיע על כך מיידית בכתב  
בדואר רשום למשרד התחבורה, תחום יצור סחר ויובא לממונה על מתן רישיונות סחר/יצור  
למוצרי תעבורה, רחוב המלאכה 8, תל אביב.

תאריך \_\_\_\_\_ חתימת המצהיר \_\_\_\_\_

+++++

## תצהיר על - ידי עורך דין

הנני מאשר כי ביום: \_\_\_\_\_ הופיעה בפני עורך-דין \_\_\_\_\_

במשרדי ברחוב: \_\_\_\_\_ מר/גברת \_\_\_\_\_

שזהה/תה עצמו/ה על ידי תעודת זהות מספר \_\_\_\_\_

(המוכר לי אישית) ואחרי שהזהרתיו/ה כי עליו/ה להצהיר את האמת וכי יהיה צפוי/יה לעונשים הקבועים בחוק  
אם לא יעשה כן, אישר את נכונות ההצהרה הנ"ל וחתם עליה.

חותמת \_\_\_\_\_ חתימת עורך דין \_\_\_\_\_

# תצהיר משותף לבעל/י בית המסחר/מפעל ייצור ולמנהל מקצועי

אני/נו החתום מטה

- א. מר \_\_\_\_\_ תעודת זהות \_\_\_\_\_ בעל בית מסחר/מפעל ייצור \_\_\_\_\_ כתובת \_\_\_\_\_ טלפון/נייד \_\_\_\_\_
- ב. מנהל מקצועי מר \_\_\_\_\_ תעודת זהות \_\_\_\_\_ בעל רישיון/כתב הסמכה/אישור ניהול מספר \_\_\_\_\_ למקצוע \_\_\_\_\_ כתובת \_\_\_\_\_ טלפון \_\_\_\_\_

לאחר שהזרנו כי עלינו להצהיר את האמת כולה והאמת בלבד, אחרת נהיה צפויים לעונשים הקבועים בחוק מצהירים בזאת כדלקמן:

- אנו \_\_\_\_\_ הבעלים של העסק \_\_\_\_\_ מעסיק את מר \_\_\_\_\_ כמנהל מקצועי במקצוע \_\_\_\_\_ במשרה מלאה החל מתאריך \_\_\_\_\_.
- אני \_\_\_\_\_ מנהל מקצועי בעל רישיון/כתב הסמכה/ אישור ניהול \_\_\_\_\_ למקצוע \_\_\_\_\_ מועסק כמנהל מקצועי בבית מסחר/ מפעל הייצור \_\_\_\_\_ במשרה מלאה מתאריך \_\_\_\_\_ ואהיה אחראי מבחינה מקצועית על כל העבודות המתבצעות בעסק במקצוע שאשמש כמנהל מקצועי. ידוע לי שניהול העסק יהווה כעבודתי היחידה, ולא אעסוק בכל עבודה אחרת ואמצא בשטח העסק בכל שעות הפעילות של בית המסחר/מפעל הייצור.
- אנו מתחייבים שלא לעסוק במקצוע זה באופן שיש בו חשש לניגוד עניינים כמפורט בסעיף 13 לחוק רישוי שירותים ומקצועות בענף הרכב, תשע"ו – 2016.
- תצהיר זה מוגש כתמיכה לבקשת בעלי העסק \_\_\_\_\_ לקבלת רישיון סחר/ ייצור.
- מתחייבים להודיע בדואר רשום למשרד התחבורה תחום ייצור סחר ויבוא על כל שינוי שיחול כאמור לעיל.
- בעל/י העסק ידאגו/ להבטחת קיום כל הזכויות על פי דין וכל התנאים בעסק המבטיחים למנהל המקצועי יכולת ואפשרות לנהל את העסק על פי דרישות משרד התחבורה והחוק.
- ידוע לי כי השכרת התעודה ו/או מתן אישורי תקינות שלא על ידי המנהל המקצועי הינם עבירות בתחום הפלילי שדינם מאסר בפועל וכן יגרמו להתליה בפועל של התעודה.

לראיה באנו על החתום בתאריך \_\_\_\_\_

חתימה

שם – מנהל מקצועי

חתימה וחותמת העסק

שם – בעל העסק

+++++

## תצהיר על - ידי עורך דין

הנני מאשר כי ביום: \_\_\_\_\_, הופיעו בפני עורך-דין \_\_\_\_\_,

מספר רישיון \_\_\_\_\_, במשרדי ברחוב \_\_\_\_\_ מר \_\_\_\_\_ תעודת זהות \_\_\_\_\_, מספר רישיון \_\_\_\_\_, במשרדי ברחוב \_\_\_\_\_, תעודת זהות \_\_\_\_\_

שזיהו/ו עצמו/ם על ידי תעודת זהות ואחרי שהזהרתיו/הם כי עליו/הם להצהיר את האמת וכי יהיה/ יהיו צפוי/ים לעונשים הקבועים בחוק אם לא יעשה/ו כן, אישרו/ את נכונות הצהרה דלעיל וחתם/מו עליה בפניי.

חתימת עורך דין

חותמת ומספר רישיון

## תצהיר לבעל בית המסחר/מפעל הייצור

אני החתום מטה: \_\_\_\_\_ תעודת זהות \_\_\_\_\_  
כתובת: \_\_\_\_\_ טלפון נייד: \_\_\_\_\_  
בעל בית המסחר/מפעל ייצור \_\_\_\_\_ כתובת \_\_\_\_\_  
טלפון/נייד \_\_\_\_\_

לאחר שהזרתתי כי עלי לומר את האמת, כולה והאמת בלבד, וכי אהיה צפוי לעונשים הקבועים בחוק באם לא אעשה כן, אני מצהיר בזאת כדלקמן:

1. אני/ו \_\_\_\_\_ הבעלים של בית מסחר/מפעל ייצור \_\_\_\_\_ וברצוני/נו להעסיק את מר \_\_\_\_\_ בעל הסמכה/אישור ניהול/רישיון מספר \_\_\_\_\_ כמנהל מקצועי במקצוע \_\_\_\_\_ במשרה מלאה מתאריך \_\_\_\_\_ אשר יהיה אחראי מבחינה מקצועית על כל העבודות המתבצעות במקצוע הנזכר לעיל, וימצא בשטח בית המסחר/מפעל הייצור בכל שעות הפעילות של העסק.
2. ידוע לי/נו שרק המנהל המקצועי שיאושר על ידי המשרד מוסמך ורשאי לחתום על אישורי תקינות רכב והפנקסים והתעודות ישמרו במקום מוגן ולא תהיה גישה לגורמים לא מוסמכים (למפעל ייצור).
3. תצהיר זה מוגש על ידי/נו כתמיכה לבקשה לקבלת רישיון.
4. ידוע לי/נו כי הרישיון אינו תקף משפטית אם יחולו שינויים במהות בית המסחר/מפעל הייצור, במבנהו ובבעלות עליו ובניהול המקצועי לעומת מה שיאושר כדין.
5. אני/נו מתחייב/ים להודיע לאלתר למשרד התחבורה – אגף הרכב תחום ייצור סחר ויבוא על כל שינוי שיחול כאמור לעיל.

\_\_\_\_\_ תאריך \_\_\_\_\_ חותמת בעלי העסק \_\_\_\_\_ חתימה

+++++

### אישור עורך דין

הנני מאשר כי ביום: \_\_\_\_\_, הופיעו בפני עורך-דין \_\_\_\_\_, \_\_\_\_\_ מספר רישיון \_\_\_\_\_, במשרדי ברחוב \_\_\_\_\_ מר \_\_\_\_\_ תעודת זהות \_\_\_\_\_ מר \_\_\_\_\_ שזיהו/ו עצמו/ם על ידי תעודת זהות ואחרי שהזרתתי/והם כי עליו/הם להצהיר את האמת וכי יהיה/ יהיו צפוי/ים לעונשים הקבועים בחוק אם לא יעשה/ו כן, אישר/ו את נכונות הצהרה דלעיל וחתם/מו עליה בפניי.

\_\_\_\_\_ חותמת ומספר רישיון \_\_\_\_\_ חתימת עורך דין \_\_\_\_\_



## הסכם עבודה

שנערך ונחתם בתאריך \_\_\_\_\_  
בין: בעל/י בית המסחר/ מפעל הייצור

כתובת \_\_\_\_\_  
לבין: שם המנהל המקצועי \_\_\_\_\_ מקצוע \_\_\_\_\_

כתובת \_\_\_\_\_ טלפון \_\_\_\_\_  
מקום עבודה קודם: \_\_\_\_\_  
הואיל ובבעלותו/נו \_\_\_\_\_ בית מסחר/מפעל ייצור באזור \_\_\_\_\_  
והואיל והבעלים מעוניינים להעסיק את המנהל המקצועי מר \_\_\_\_\_  
בתפקיד מנהל מקצועי של בית המסחר/מפעל הייצור \_\_\_\_\_  
והואיל ומר \_\_\_\_\_ מעוניין לעבוד בעסק כמנהל מקצועי על פי התנאים המפורטים בהסכם זה .

הוסכם והותנה כדלקמן:

1. מר \_\_\_\_\_ בעל רישיון /בעל כתב הסמכה/אישור ניהול מספר \_\_\_\_\_  
למקצוע \_\_\_\_\_ ימלא תפקיד של מנהל מקצועי בבית מסחר/ מפעל הייצור  
במשרה מלאה מתוקף הסמכתו כמנהל מקצועי ויהיה אחראי מבחינה מקצועית על כל העבודות המתבצעות  
בעסק.
2. המנהל המקצועי מתחייב להימצא בשטח העסק, לפקח על מהלך העניינים בו בכל שעות הפעילות של בית  
המסחר/מפעל הייצור.
3. המנהל המקצועי יקיים את כל התחייבויותיו על פי דרישות משרד התחבורה כמתחייב בתנאי הרישיון  
ודרישות החוק וכיוצא בזה לגבי בעל/י העסק.
4. בעל/י בית המסחר/מפעל ייצור ידאג/ו להבטחת קיום כל התנאים בעסק המבטיחים למנהל המקצועי יכולת  
ואפשרות לנהל את העסק על פי דרישות משרד התחבורה והחוק.
5. \_\_\_\_\_

ולראיה באו הצדדים על החתום

חתימה מנהל מקצועי

חותמת וחתימת  
בעל/י בית המסחר/מפעל  
הייצור