

עיין בהוראות וההסברים
מעבר לטופס, צרף את
המסמכים המתאימים



לשכת סמנכ"ל בכיר תנועה
תחום יצור סחר ויבוא
טל: 03-5657144/5
פקס: 03-5657139

מספר רישיון סחר				
עוסק מורשה				

בקשה למתן רישיון סחר

על פי חוק רישוי שירותים ומקצועות בענף הרכב, התשע"ו – 2016 (להלן – החוק)
אני/נו החתומים מטה מבקשים בזה רישיון לעסוק בסחר מוצרי תעבורה בהתאם לפרטים המפורטים בבקשה זו וכן
בהתאם לנספחים המצורפים.

מספר טלפון:	שטח המבנה במ"ר	שם העסק	1. פרטים על העסק
	ת.ד.		
פקס:	מיקוד	כתובת העסק	

מספר הרשום אצל רשם החברות	<input type="checkbox"/> מפעל קיבוצי	<input type="checkbox"/> אגודה שיתופית	<input type="checkbox"/> חברת מניות	<input type="checkbox"/> שוטפות	<input type="checkbox"/> פרטית	2. העסק בבעלות
---------------------------	--------------------------------------	--	-------------------------------------	---------------------------------	--------------------------------	----------------

מקצוע	טלפון	הכתובת הפרטית	מספר זהות	שנת לידה	שם פרטי	שם משפחה	3. בעלי ו/או מנהלי העסק

מקור המוצר	פירוט המוצרים	6. פירוט העיסוק
10	<input type="checkbox"/> מקורי באריזת יצרן הרכב	<input type="checkbox"/> חלקי חילוף לאופנועים
15	<input type="checkbox"/> מקורי באריזת יצרן משנה	<input type="checkbox"/> חלקי חילוף למכוניות
20	<input type="checkbox"/> תחליפי	נוסעים ורכב קל
30	<input type="checkbox"/> משופץ	<input type="checkbox"/> חלקי חילוף משאיות
40	<input type="checkbox"/> משומש	גרורים וחלקיהם
		<input type="checkbox"/> חלקי חילוף לאוטובוסים
		צמיגים

התמחות במוצרים ספציפיים (כגון: מצברים, רדיאטורים וכיוצא בזה):

1. 2. 3. 4.

מדינת ישראל

			7. סוכנויות להפצה למוצרי חוץ לארץ

שם היצרן	כתובת	תיאור המוצר	8. כעסק ישווקו מוצרי תעבורה לרכב מתוצרת

Name Of Manufacturer	Country Of Origin	Make Of Car	9. סוכן/ סוכן משנה של רכב (בלועזית)

	שטח במטר (מרובע במ"ר)	טלפון	כתובת המחסן	10. מקומות אחסנה נוספים

11. העסק הוא: סיטונאי קמעוני משולב מוסך כן לא

12. אישור חזקה לבית מסחר תרשים לבית מסחר אישור על ידע מקצוע למנהל המקצועי
 כתב התחייבות עורך דין דוגמת חשבונית מס צילום ת.זהות משרם החברות ו/או השותפויות
 תצהיר למנהל מקצועי _____ רשימת מנהלים מורשים חתימה _____
 _____ _____

הננו מצהירים בחתימת ידי/נו כי הפרטים שמסרנו בבקשה זו ובטפסים שצירפנו הנם נכונים ותואמים את האמת

תאריך _____ שם המורשה לחתום _____ חתימה וחותמת _____

לשימוש המשרד

החלטת המנהל תאריך _____ חתימה _____	חוות דעת המפקח (לציין סוג עיסוק) _____ _____ _____ תאריך _____ חתימה _____
--	--

תנאים עיקריים למתן רישיון סחר :

1. שטח בית המסחר למוצרי תעבורה חדשים לא יפחת מ-50 מטר רבוע, למשומשים – 70 מטר רבוע, לחדשים ומשומשים – 120 מטר רבוע ומחיצה מפרידה ביניהם.
2. המנהל המקצועי חייב בשנתיים ניסיון בענף לפחות, או שהוא בעל תעודת מקצוע באחד או יותר ממקצועות הרכב.

רחוב המלאכה 8, תל – אביב, ת.ד. 57031, מיקוד 61570 דוא"ל: davidesb@mot.gov.il

לשירותכם: מרכז מידע "טלאול" *5678 אתר משרד התחבורה

מדינת ישראל
נספח א' – תוכנית שרטוט מיקום בית המסחר

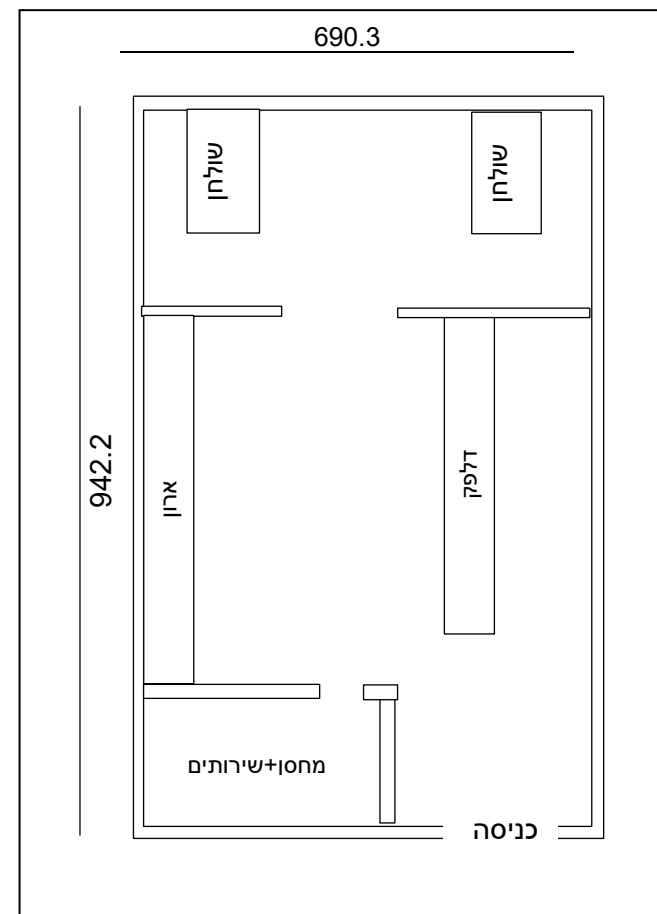
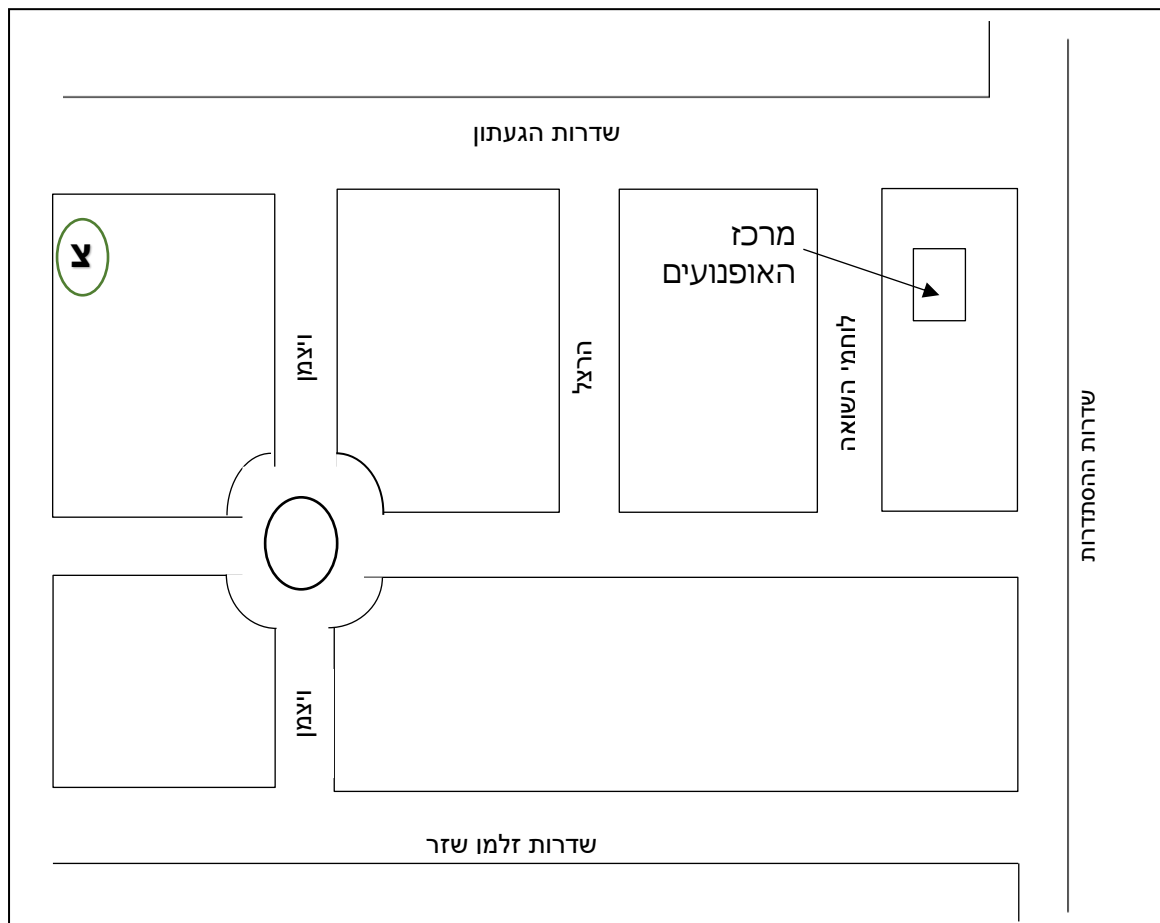

רחוב המלאכה 8, תל – אביב, ת.ד. 57031, מיקוד 61570 דוא"ל: davidesb@mot.gov.il
לשירותכם: מרכז מידע "טלאול" *5678 אתר משרד התחבורה

מדינת ישראל

נספח ב'

כתב התחייבות

א. אני/נו החתום/ים מטה הגשתי/נו למשרד התחבורה/אגף הרכב בקשה לקבלת רישיון ייצור/סחר על פי חוק רישוי שירותים ומקצועות בענף הרכב, התשע"ו-2016 פרק ייצור רכב, או פרק מוצרי תעבורה-ייצור מוצרי תעבורה/סחר במוצרי תעבורה.

ב. בחזקתי/נו (חוזה שכירות, או בעלות או חכירה או דמי מפתח) שטח ומבנה בגודלם כדלקמן: שטח בנוי _____ מ"ר; שטח גלריה _____ מ"ר; שטח סככות _____, שטח חניה ותמרון _____ מ"ר הנמצא בו; גוש _____ חלקה _____ תת חלקה _____.

ג. ידוע לי/נו כי הפעלת העסק מחייבת ברישיון עסק של הרשות המקומית בתחומה נמצא בית-מסחר/מפעל לייצור וזאת בנוסף לרישיון מטעם משרד התחבורה.

ד. בהסתמך לאמור לעיל ועם קבלת הרישיון על פי החוק הרשום מעלה אנו מתחייבים שלא להפעיל את בית המסחר/מפעל לייצור בטרם שיהיה בידינו רישיון עסק ו/או אישור מאת הרשות המקומית על הפעלת העסק במקום המבוקש.

שם העסק: _____ מענו: _____ תאריך: _____

הערה: יש למלא את כל הפרטים הנדרשים.

אישור עורך-דין

בתאריך _____ הופיעו/ בפני החתום/ים מטה המוכר/ים לי אישית או שזיהה/ו עצמו/ם על ידי תעודת זהות וחתם/ו בפניי על כתב התחייבות זה.

1. שם _____ ת.ז. _____ חתימה _____

2. שם _____ ת.ז. _____ חתימה _____

3. שם _____ ת.ז. _____ חתימה _____

4. שם החברה/ שותפות _____

מס' הח.פ./ שותפות _____

חתימת מורשה חתימה וחותמת חברה בע"מ _____

חתימה וחותמת עורך-דין: _____

הערה:

- א. במידה ומדובר בשותפות, דרושה חתימה של השותפים.
- ב. במידה ומדובר בחברה בע"מ, דרושה חתימה של מורשה החתימה וחותמת חברה.
- ג. סעיף 4 מתייחס לשותפות רשומה או חברה בע"מ.

מדינת ישראל

נספח ג'

תצהיר המנהל המקצועי

אני החתום מטה _____ תעודת זהות _____

כתובת: _____ טלפון: _____

מחזיק בכתב הסמכה / אישור ניהול מקצועי מספר _____ מקצוע _____
לאחר שהזרת כי עלי לומר את האמת וכי אהיה צפוי לעונשים הקבועים בחוק באם לא אעשה כן, מצהיר בזאת כדלקמן:

1. אני אשמש כמנהל מקצועי בבית המסחר/מפעל הייצור/על שם _____
למכירת _____ בכתובת _____
וזאת לאחר שמשרדכם יאשר רישיון סחר/יצור במוצרי תעבורה ואהיה אחראי מבחינה מקצועית על כל פעילות המתבצעת בבית המסחר/מפעל.
2. ידוע לי שניהול בית המסחר/המפעל יהווה עיסוקי היחיד, ולא אעסוק בכל עיסוק או ניהול מקצוע בעסק/במפעל אחר ואמצא בשטח בית המסחר/המפעל שפרטיו רשומים בסעיף 1 דלעיל, בכל שעות הפעילות.
3. תצהיר זה מוגש על ידי כתמיכה לבקשת בעל בית המסחר/מפעל הייצור _____ לקבלת רישיון סחר/יצור.
4. במידה ואפסיק את פעילותי כמנהל המקצועי בעסק, אני מתחייב להודיע על כך מיידית בכתב בדואר רשום למשרד התחבורה, תחום יצור סחר ויובא לממונה על מתן רישיונות סחר/יצור למוצרי תעבורה, רחוב המלאכה 8, תל אביב.

תאריך _____ חתימת המצהיר _____

+++++

תצהיר על - ידי עורך דין

הנני מאשר כי ביום: _____ הופיע/ה בפני עורך-דין _____

במשרדי ברחוב: _____ מר/גברת _____

שזה/ה/תה עצמו/ה על ידי תעודת זהות מספר _____

(המוכר לי אישית) ואחרי שהזרת/תיו/ה כי עליו/ה להצהיר את האמת וכי יהיה צפוי/יה לעונשים הקבועים בחוק אם לא יעשה כן, אישר את נכונות ההצהרה הנ"ל וחתם עליה.

חותמת _____ חתימת עורך דין _____

תצהיר משותף לבעל/י בית המסחר/מפעל ייצור ולמנהל מקצועי

אני/נו החתום מטה

- א. מר _____ תעודת זהות _____ בעל בית מסחר/מפעל ייצור _____ כתובת _____ טלפון/נייד _____
- ב. מנהל מקצועי מר _____ תעודת זהות _____ בעל רישיון/כתב הסמכה/אישור ניהול מספר _____ למקצוע _____ כתובת _____ טלפון _____

לאחר שהזרנו כי עלינו להצהיר את האמת כולה והאמת בלבד, אחרת נהיה צפויים לעונשים הקבועים בחוק מצהירים בזאת כדלקמן:

- אנו _____ הבעלים של העסק _____ מעסיק את מר _____ כמנהל מקצועי במקצוע _____ במשרה מלאה החל מתאריך _____.
- אני _____ מנהל מקצועי בעל רישיון/כתב הסמכה/ אישור ניהול _____ למקצוע _____ מועסק כמנהל מקצועי בבית מסחר/ מפעל הייצור _____ במשרה מלאה מתאריך _____ ואהיה אחראי מבחינה מקצועית על כל העבודות המתבצעות בעסק במקצוע שאשמש כמנהל מקצועי. ידוע לי שניהול העסק יהווה כעבודתי היחידה, ולא אעסוק בכל עבודה אחרת ואמצא בשטח העסק בכל שעות הפעילות של בית המסחר/מפעל הייצור.
- אנו מתחייבים שלא לעסוק במקצוע זה באופן שיש בו חשש לניגוד עניינים כמפורט בסעיף 13 לחוק רישוי שירותים ומקצועות בענף הרכב, תשע"ו – 2016.
- תצהיר זה מוגש כתמיכה לבקשת בעלי העסק _____ לקבלת רישיון סחר/ ייצור.
- מתחייבים להודיע בדואר רשום למשרד התחבורה תחום ייצור סחר ויבוא על כל שינוי שיחול כאמור לעיל.
- בעל/י העסק ידאגו/ להבטחת קיום כל הזכויות על פי דין וכל התנאים בעסק המבטיחים למנהל המקצועי יכולת ואפשרות לנהל את העסק על פי דרישות משרד התחבורה והחוק.
- ידוע לי כי השכרת התעודה ו/או מתן אישורי תקינות שלא על ידי המנהל המקצועי הינם עבירות בתחום הפלילי שדינם מאסר בפועל וכן יגרמו להתליה בפועל של התעודה.

לראיה באנו על החתום בתאריך _____

חתימה

שם – מנהל מקצועי

חתימה וחותמת העסק

שם – בעל העסק

+++++

תצהיר על - ידי עורך דין

הנני מאשר כי ביום: _____, הופיעו בפני עורך-דין _____,

מספר רישיון _____, במשרדי ברחוב _____ מר _____ תעודת זהות _____, מספר רישיון _____, במשרדי ברחוב _____, תעודת זהות _____

שזיהו/ו עצמו/ם על ידי תעודת זהות ואחרי שהזהרתיו/הם כי עליו/הם להצהיר את האמת וכי יהיה/ יהיו צפויים/ לעונשים הקבועים בחוק אם לא יעשה/ו כן, אישרו/ את נכונות הצהרה דלעיל וחתמו/מו עליה בפניי.

חתימת עורך דין

חותמת ומספר רישיון

תצהיר לבעל בית המסחר/מפעל הייצור

אני החתום מטה: _____ תעודת זהות _____
כתובת: _____ טלפון נייד: _____
בעל בית המסחר/מפעל ייצור _____ כתובת _____
טלפון/נייד _____

לאחר שהזרתתי כי עלי לומר את האמת, כולה והאמת בלבד, וכי אהיה צפוי לעונשים הקבועים בחוק באם לא אעשה כן, אני מצהיר בזאת כדלקמן:

1. אני/ו _____ הבעלים של בית מסחר/מפעל ייצור _____ וברצוני/נו להעסיק את מר _____ בעל הסמכה/אישור ניהול/רישיון מספר _____ כמנהל מקצועי במקצוע _____ במשרה מלאה מתאריך _____ אשר יהיה אחראי מבחינה מקצועית על כל העבודות המתבצעות במקצוע הנזכר לעיל, וימצא בשטח בית המסחר/מפעל הייצור בכל שעות הפעילות של העסק.
2. ידוע לי/נו שרק המנהל המקצועי שיאושר על ידי המשרד מוסמך ורשאי לחתום על אישורי תקינות רכב והפנקסים והתעודות ישמרו במקום מוגן ולא תהיה גישה לגורמים לא מוסמכים (למפעל ייצור).
3. תצהיר זה מוגש על ידי/נו כתמיכה לבקשה לקבלת רישיון.
4. ידוע לי/נו כי הרישיון אינו תקף משפטית אם יחולו שינויים במהות בית המסחר/מפעל הייצור, במבנהו ובבעלות עליו ובניהול המקצועי לעומת מה שיאושר כדין.
5. אני/נו מתחייב/ים להודיע לאלתר למשרד התחבורה – אגף הרכב תחום ייצור סחר ויבוא על כל שינוי שיחול כאמור לעיל.

_____ תאריך _____ חותמת בעלי העסק _____ חתימה

+++++

אישור עורך דין

הנני מאשר כי ביום: _____, הופיעו בפני עורך-דין _____, _____ מספר רישיון _____, במשרדי ברחוב _____ מר _____ תעודת זהות _____ מר _____ תעודת זהות _____ שזיהו/ו עצמו/ם על ידי תעודת זהות ואחרי שהזרתתי/והם כי עליו/הם להצהיר את האמת וכי יהיה/ יהיו צפוי/ים לעונשים הקבועים בחוק אם לא יעשה/ו כן, אישר/ו את נכונות הצהרה דלעיל וחתם/מו עליה בפניי.

_____ חותמת ומספר רישיון _____ חתימת עורך דין _____

הסכם עבודה

שנערך ונחתם בתאריך _____
בין: בעל/י בית המסחר/ מפעל הייצור

כתובת _____
לבין: שם המנהל המקצועי _____ מקצוע _____

כתובת _____ טלפון _____
מקום עבודה קודם: _____
הואיל ובבעלותו/נו _____ בית מסחר/מפעל ייצור באזור _____
והואיל והבעלים מעוניינים להעסיק את המנהל המקצועי מר _____
בתפקיד מנהל מקצועי של בית המסחר/מפעל הייצור _____
והואיל ומר _____ מעוניין לעבוד בעסק כמנהל מקצועי על פי התנאים המפורטים בהסכם זה .

הוסכם והותנה כדלקמן:

1. מר _____ בעל רישיון /בעל כתב הסמכה/אישור ניהול מספר _____
למקצוע _____ ימלא תפקיד של מנהל מקצועי בבית מסחר/ מפעל הייצור
במשרה מלאה מתוקף הסמכתו כמנהל מקצועי ויהיה אחראי מבחינה מקצועית על כל העבודות המתבצעות
בעסק.
2. המנהל המקצועי מתחייב להימצא בשטח העסק, לפקח על מהלך העניינים בו בכל שעות הפעילות של בית
המסחר/מפעל הייצור.
3. המנהל המקצועי יקיים את כל התחייבויותיו על פי דרישות משרד התחבורה כמתחייב בתנאי הרישיון
ודרישות החוק וכיוצא בזה לגבי בעל/י העסק.
4. בעל/י בית המסחר/מפעל ייצור ידאג/ו להבטחת קיום כל התנאים בעסק המבטיחים למנהל המקצועי יכולת
ואפשרות לנהל את העסק על פי דרישות משרד התחבורה והחוק.
5. _____

ולראיה באו הצדדים על החתום

חתימה מנהל מקצועי

חותמת וחתימת
בעל/י בית המסחר/מפעל
הייצור