

מדינת ישראל



עיין בהוראות וההסברים
מעבר לדף, בחלק התחתון

מספר רישיון ייצור

לשכת סמנכ"ל בכיר תנועה

תחום ייצור סחר ויבוא

טל: 03-5657144/5

פקס: 03-5657139

על פי חוק רישוי שירותים ומקצועות בענף הרכב, התשע"ו 2016

בקשה למתן רישיון - ייצור

אני החתום מטה מבקש בזה רישיון לשנת _____ לעסוק בייצור התקנה ייצור והתקנה של מוצרי תעבורה/רכב שאינו מנועי / בהתאם לפרטים המפורטים בבקשה זו וכן בהתאם לנספחים המצורפים.

1. פרטים על המפעל	שם המפעל:	סמל ישוב	
	כתובת המפעל:	ת.ד.	
	טלפון	נייד	פקס

2. הבעלות	<input type="checkbox"/> פרטי <input type="checkbox"/> שותפות רשומה/לא רשומה <input type="checkbox"/> חברת מניות <input type="checkbox"/> אגודה שיתופית <input type="checkbox"/> מפעל קיבוצי	מספר רשום של רשם חברות/שותפויות עוסק מורשה
-----------	--	--

3. בעלי ו/או המפעל	שם משפחה	שם פרטי	מספר זהות	הכתובת הפרטית	המקצוע והתואר	הסוג	שנות ותק במקצוע
4. המנהל המקצועי							
5. הגורם המתכנן							
6. מרשי חתימה							
7. צוות טכני מקצועי							

8. סך הכל העובדים במפעל _____ מהם: א. בייצור _____ ב. מינהל ושירותים _____

המפעל עוסק בייצור מוצרים חדשים מחודשים מורכבים _____

מדינת ישראל

תאור טכני של מוצרי תעבורה (בפירוט רחב, צרף רשימה)		9. תאור מוצרי תעבורה עיקריים המיוצרים / מותקנים במפעל
1. _____ 2. _____ 3. _____	4. _____ 5. _____ 6. _____	

לשימוש יצרן גרורים		10. פרטים על סוגי הגרורים והנתמכים המיוצרים / מותקנים במפעל																										
<table style="width: 100%; border-collapse: collapse;"> <tr> <th style="text-align: center;">א. סוגי הגרורים</th> <th colspan="2" style="text-align: center;">עומס מורשה בק"ג</th> </tr> <tr> <td style="padding: 2px;"><input type="checkbox"/> גרורים קלים</td> <td style="text-align: center; padding: 2px;">ע</td> <td style="text-align: center; padding: 2px;">מ</td> </tr> <tr> <td style="padding: 2px;"><input type="checkbox"/> גרורים/נתמכים*</td> <td style="text-align: center; padding: 2px;">750</td> <td style="text-align: center; padding: 2px;">_____</td> </tr> <tr> <td style="padding: 2px;"><input type="checkbox"/> גרורים/נתמכים*</td> <td style="text-align: center; padding: 2px;">3,500</td> <td style="text-align: center; padding: 2px;">750</td> </tr> <tr> <td style="padding: 2px;"><input type="checkbox"/> גרורים/נתמכים*</td> <td style="text-align: center; padding: 2px;">10,000</td> <td style="text-align: center; padding: 2px;">3,500</td> </tr> <tr> <td style="padding: 2px;"><input type="checkbox"/> גרורים/נתמכים*</td> <td style="text-align: center; padding: 2px;">ומעלה</td> <td style="text-align: center; padding: 2px;">10,000</td> </tr> <tr> <td style="padding: 2px;"><input type="checkbox"/> גרורים/נתמכים חריגים*</td> <td colspan="2"></td> </tr> <tr> <td style="padding: 2px;"><input type="checkbox"/> גרורים חקלאיים הנגררים על ידי טרקטור</td> <td colspan="2"></td> </tr> <tr> <td style="padding: 2px;"><input type="checkbox"/> _____</td> <td colspan="2"></td> </tr> </table>	א. סוגי הגרורים		עומס מורשה בק"ג		<input type="checkbox"/> גרורים קלים	ע	מ	<input type="checkbox"/> גרורים/נתמכים*	750	_____	<input type="checkbox"/> גרורים/נתמכים*	3,500	750	<input type="checkbox"/> גרורים/נתמכים*	10,000	3,500	<input type="checkbox"/> גרורים/נתמכים*	ומעלה	10,000	<input type="checkbox"/> גרורים/נתמכים חריגים*			<input type="checkbox"/> גרורים חקלאיים הנגררים על ידי טרקטור			<input type="checkbox"/> _____		
א. סוגי הגרורים	עומס מורשה בק"ג																											
<input type="checkbox"/> גרורים קלים	ע	מ																										
<input type="checkbox"/> גרורים/נתמכים*	750	_____																										
<input type="checkbox"/> גרורים/נתמכים*	3,500	750																										
<input type="checkbox"/> גרורים/נתמכים*	10,000	3,500																										
<input type="checkbox"/> גרורים/נתמכים*	ומעלה	10,000																										
<input type="checkbox"/> גרורים/נתמכים חריגים*																												
<input type="checkbox"/> גרורים חקלאיים הנגררים על ידי טרקטור																												
<input type="checkbox"/> _____																												

11. הפיקוח על ידי מעבדה מוסמכת לרכב :

- (1) למפעל ניתן היתר לסמן את המוצרים _____
 בסימן כשירות תו תקן אחר _____
 בתוקף מתאריך: _____ עד תאריך: _____
 ההיתר ניתן על ידי מינהלת ת"ת שליד מת"י רשות אחרת _____
- (2) למפעל הסכם פיקוח על הייצור עם: מכון התקנים הישראלי מוסד הטכניון מעבדת אריאל מכון אחר _____
 בתוקף מתאריך: _____ עד תאריך: _____
- (3) למפעל פיקוח על מערכת בקרת האיכות עם מכון התקנים מוסד הטכניון מעבדת אריאל מכון אחר _____
 במסגרת ISO אישור תקף של ISO מטעם מעבדה מוסמכת לכך. פרט: _____
 מערכת בקרת איכות חלופית אחר _____ בתוקף מתאריך: _____ עד תאריך: _____
 זאת בתוספת לפיקוח הייצור.

12. יעוץ חוץ ניתן על ידי _____
13. הצהרת המפעל לאספקת מוצרי תעבורה ל-7 שנים לפחות, מתן שירותי אחזקה, טיפול תקלות, ביצוע קריאה חוזרת ומתן הוראות שימוש בעברית (צרף תצהיר).
14. אחריות המפעל לטיב המוצרים (צרף כתב אחריות) _____
15. פוליסת ביטוח כנגד תכנון ו/או ביצוע לקוי (צרף פוליסת ביטוח) _____

16. סימן היצרן של היצרן, הקבוע על המוצר _____
 (צרף או שרטט דוגמת הסימן בתוך המסגרת)

מדינת ישראל

תיאור הציוד במפעל	תיאור הציוד במפעל	17.
		מכונות וציוד עיקריים לייצור ובדיקה

18. שטח כולל של המפעל, מטר רבוע _____ שטח מקורה מטר רבוע _____ אחר _____
 19. צילום תעודת זהות של בעלי ו/או מנהלי המפעל.
 20. הערות: _____

ננו מצהירים בחתימת ידינו כי הפרטים שמסרנו בבקשה זו והטפסים שצירפנו הינם נכונים ותואמים את האמת.

_____ תאריך
 _____ השם המלא של המורשה לחתימה
 _____ מספר הזהות של החותם
 _____ חתימה וחותמת

לשימוש המשרד

החלטת המנהל : תאריך _____ חתימה _____	חוות דעת הבוחן _____ _____ _____ מסגרת הפיקוח <input type="checkbox"/> תו תקן <input type="checkbox"/> סימן כשירות _____ פיקוח על הייצור <input type="checkbox"/> מערכת בקרת איכות _____ ISO <input type="checkbox"/> אחר <input type="checkbox"/> _____ תאריך _____ חתימה _____
--	---

הוראות והסברים

- (1) *מחק את המיותר.
- (2) סמן X במשבצת המתאימה.
- (3) דף דרישות חובה לרישוי מפעל בתחום ייצור, סחר ויבוא.
- (4) צרף מסמכים בהתאם למפורט בדף דרישות חובה לרישוי מפעל.

מדינת ישראל

נספח א' – תוכנית שרטוט מיקום בית המסחר

שרטוט מיקום בית המסחר והגישה אליו

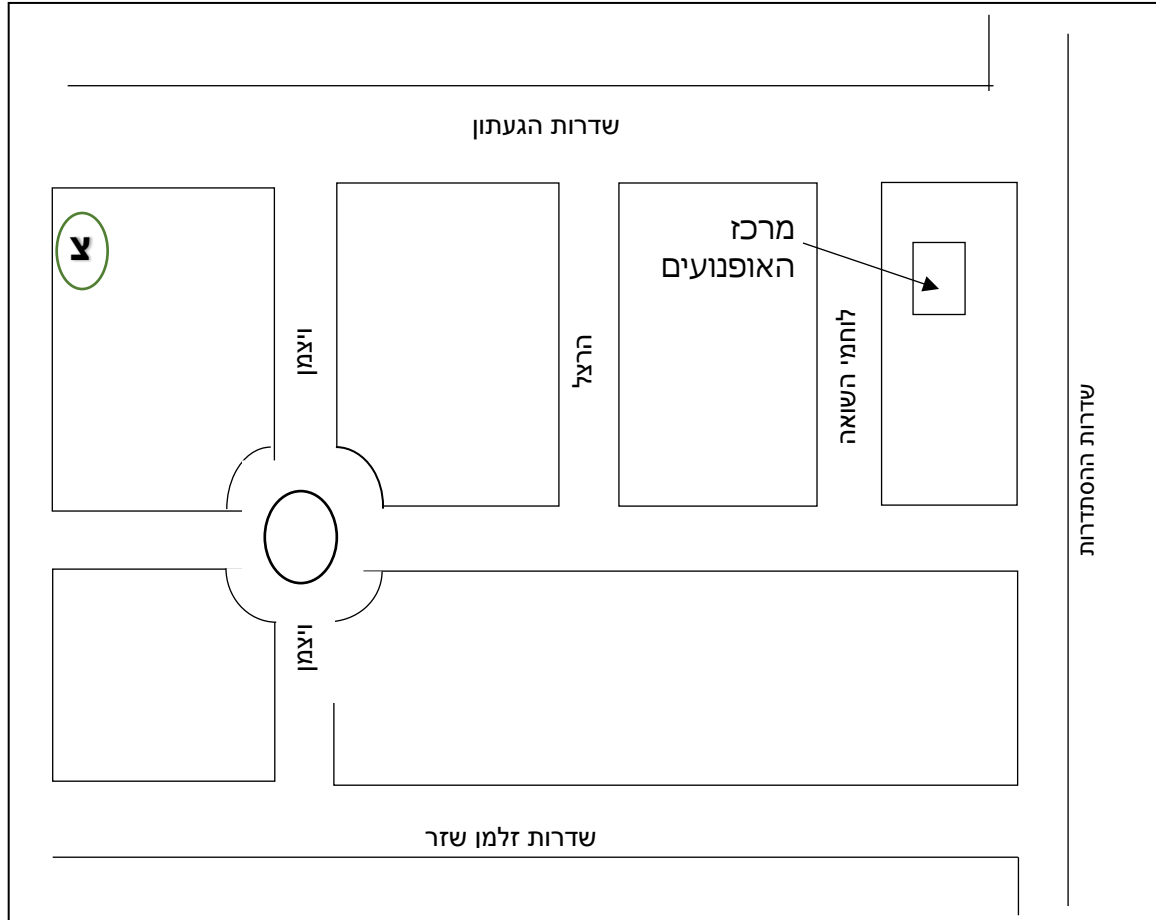

שרטוט בית מסחר

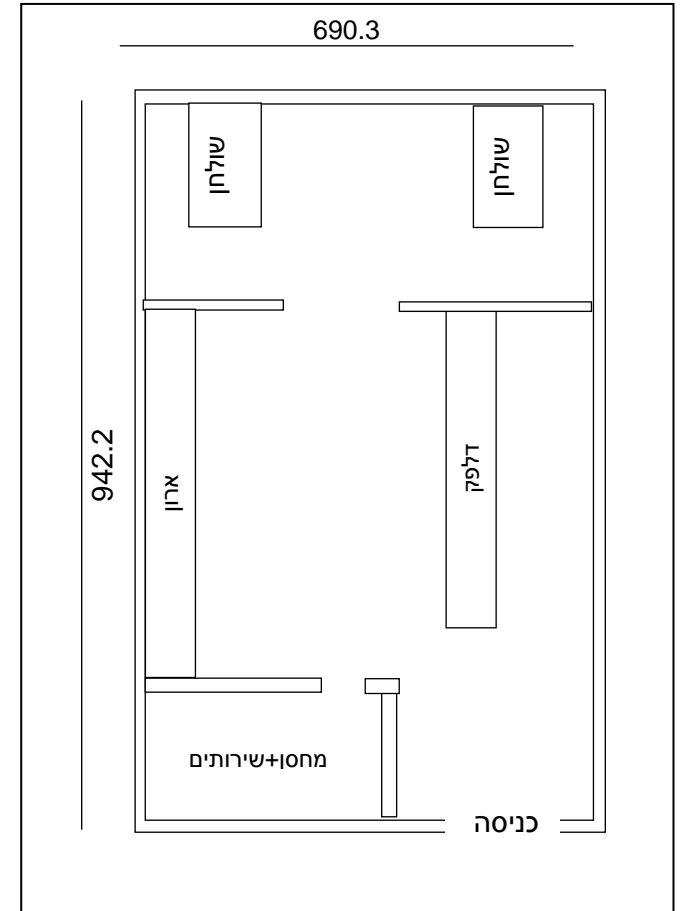

דוגמא להגשת שרטוט כנדרש

רחוב המלאכה 8, תל – אביב, ת.ד. 57031, מיקוד 61570 דוא"ל: davidesb@mot.gov.il
לשירותכם: מרכז מידע "טלאול" *5678 אתר משרד התחבורה

מדינת ישראל

נספח ב'

כתב התחייבות

א. אני/נו החתום/ים מטה הגשתי/נו למשרד התחבורה/אגף הרכב בקשה לקבלת רישיון ייצור/סחר על פי חוק רישוי שירותים ומקצועות בענף הרכב, התשע"ו-2016 פרק ייצור רכב, או פרק מוצרי תעבורה-ייצור מוצרי תעבורה/סחר במוצרי תעבורה.

ב. בחזקתי/נו (חוזה שכירות, או בעלות או חכירה או דמי מפתח) שטח ומבנה בגודלם כדלקמן: שטח בנוי _____ מטר רבוע; שטח גלריה _____ מטר רבוע; שטח סכנות _____, שטח חניה ותמרון _____ מטר רבוע הנמצא בו; גוש _____ חלקה _____ תת חלקה _____.

ג. ידוע לי/נו כי הפעלת העסק מחייבת ברישיון עסק של הרשות המקומית בתחומה נמצא בית-מסחר/מפעל לייצור וזאת בנוסף לרישיון מטעם משרד התחבורה.

ד. בהסתמך לאמור לעיל ועם קבלת הרישיון על פי החוק הרשום מעלה אנו מתחייבים שלא להפעיל את בית המסחר/מפעל לייצור בטרם שיהיה בידינו רישיון עסק ו/או אישור מאת הרשות המקומית על הפעלת העסק במקום המבוקש.

שם העסק: _____ מענו: _____ תאריך: _____

הערה: יש למלא את כל הפרטים הנדרשים.

אישור עורך-דין

בתאריך _____ הופיעו/ בפני החתום/ים מטה המוכר/ים לי אישית או שזיהה/ו עצמו/ם על ידי תעודת זהות וחתם/ו בפניי על כתב התחייבות זה.

1. שם _____ תעודת זהות _____ חתימה _____

2. שם _____ תעודת זהות _____ חתימה _____

3. שם _____ תעודת זהות _____ חתימה _____

4. שם החברה/ שותפות _____

מס' הח.פ./ שותפות _____

חתימת מורשה חתימה וחותמת חברה בע"מ _____

חתימה וחותמת עורך-דין: _____

הערה:

- א. במידה ומדובר בשותפות, דרושה חתימה של השותפים.
- ב. במידה ומדובר בחברה בע"מ, דרושה חתימה של מורשה החתימה וחותמת חברה.
- ג. סעיף 4 מתייחס לשותפות רשומה או חברה בע"מ.

מדינת ישראל

נספח ג'

תצהיר המנהל המקצועי

אני החתום מטה _____ תעודת זהות _____
כתובת: _____ טלפון: _____

מחזיק בכתב הסמכה / אישור ניהול מקצועי מספר _____ מקצוע _____
לאחר שהוזהרתי כי עלי לומר את האמת וכי אהיה צפוי לעונשים הקבועים בחוק באם לא אעשה כן, מצהיר בזאת כדלקמן:

1. אני אשמש כמנהל מקצועי בבית המסחר/מפעל הייצור/על שם _____
למכירת _____ בכתובת _____

וזאת לאחר שמשרדכם יאשר רישיון סחר/יצור במוצרי תעבורה ואהיה אחראי מבחינה מקצועית על כל פעילות המתבצעת בבית המסחר/מפעל.

2. ידוע לי שניהול בית המסחר/המפעל יהווה עיסוקי היחיד, ולא אעסוק בכל עיסוק או ניהול מקצוע בעסק/במפעל אחר ואמצא בשטח בית המסחר/המפעל שפרטיו רשומים בסעיף 1 דלעיל, בכל שעות הפעילות.

3. תצהיר זה מוגש על ידי כתמיכה לבקשת בעל בית המסחר/מפעל היצור _____
לקבלת רישיון סחר/יצור.

4. במידה ואפסיק את פעילותי כמנהל המקצועי בעסק, אני מתחייב להודיע על כך מיידית בכתב בדואר רשום למשרד התחבורה, תחום יצור סחר ויובא לממונה על מתן רישיונות סחר/יצור למוצרי תעבורה, רחוב המלאכה 8, תל אביב.

תאריך _____ חתימת המצהיר _____

+++++

תצהיר על - ידי עורך דין

הנני מאשר כי ביום: _____ הופיעה בפני עורך-דין _____

במשרדי ברחוב: _____ מר/גברת _____

שזהה/תה עצמו/ה על ידי תעודת זהות מספר _____

(המוכר לי אישית) ואחרי שהזהרתיו/ה כי עליו/ה להצהיר את האמת וכי יהיה צפוי/יה לעונשים הקבועים בחוק אם לא יעשה כן, אישר את נכונות ההצהרה הנ"ל וחתם עליה.

חותמת _____ חתימת עורך דין _____

תצהיר משותף לבעל/י בית המסחר/מפעל ייצור ולמנהל מקצועי

אני/נו החתום מטה

- א. מר _____ תעודת זהות _____ בעל בית מסחר/מפעל ייצור _____ כתובת _____ טלפון/נייד _____
- ב. מנהל מקצועי מר _____ תעודת זהות _____ בעל רישיון/כתב הסמכה/אישור ניהול מספר _____ למקצוע _____ כתובת _____ טלפון _____

לאחר שהזרנו כי עלינו להצהיר את האמת כולה והאמת בלבד, אחרת נהיה צפויים לעונשים הקבועים בחוק מצהירים בזאת כדלקמן:

- אנו _____ הבעלים של העסק _____ מעסיק את מר _____ כמנהל מקצועי במקצוע _____ במשרה מלאה החל מתאריך _____.
- אני _____ מנהל מקצועי בעל רישיון/כתב הסמכה/ אישור ניהול _____ למקצוע _____ מועסק כמנהל מקצועי בבית מסחר/ מפעל הייצור _____ במשרה מלאה מתאריך _____ ואהיה אחראי מבחינה מקצועית על כל העבודות המתבצעות בעסק במקצוע שאשמש כמנהל מקצועי. ידוע לי שניהול העסק יהווה כעבודתי היחידה, ולא אעסוק בכל עבודה אחרת ואמצא בשטח העסק בכל שעות הפעילות של בית המסחר/מפעל הייצור.
- אנו מתחייבים שלא לעסוק במקצוע זה באופן שיש בו חשש לניגוד עניינים כמפורט בסעיף 13 לחוק רישוי שירותים ומקצועות בענף הרכב, תשע"ו – 2016.
- תצהיר זה מוגש כתמיכה לבקשת בעלי העסק _____ לקבלת רישיון סחר/ ייצור.
- מתחייבים להודיע בדואר רשום למשרד התחבורה תחום ייצור סחר ויבוא על כל שינוי שיחול כאמור לעיל.
- בעל/י העסק ידאגו/ להבטחת קיום כל הזכויות על פי דין וכל התנאים בעסק המבטיחים למנהל המקצועי יכולת ואפשרות לנהל את העסק על פי דרישות משרד התחבורה והחוק.
- ידוע לי כי השכרת התעודה ו/או מתן אישורי תקינות שלא על ידי המנהל המקצועי הינם עבירות בתחום הפלילי שדינם מאסר בפועל וכן יגרמו להתליה בפועל של התעודה.

לראיה באנו על החתום בתאריך _____

חתימה

שם – מנהל מקצועי

חתימה וחותמת העסק

שם – בעל העסק

+++++

תצהיר על - ידי עורך דין

הנני מאשר כי ביום: _____, הופיעו בפני עורך-דין _____,

מספר רישיון _____, במשרדי ברחוב _____ מר _____ תעודת זהות _____, מספר רישיון _____, במשרדי ברחוב _____ מר _____ תעודת זהות _____

שזיהו/ו עצמו/ם על ידי תעודת זהות ואחרי שהזהרתיו/הם כי עליו/הם להצהיר את האמת וכי יהיה/ יהיו צפויים/ לעונשים הקבועים בחוק אם לא יעשה/ו כן, אישרו/ את נכונות הצהרה דלעיל וחתמו/מו עליה בפניי.

חתימת עורך דין

חותמת ומספר רישיון

תצהיר לבעל בית המסחר/מפעל הייצור

אני החתום מטה: _____ תעודת זהות _____
כתובת: _____ טלפון נייד: _____
בעל בית המסחר/מפעל ייצור _____ כתובת _____
טלפון/נייד _____

לאחר שהזרתתי כי עלי לומר את האמת, כולה והאמת בלבד, וכי אהיה צפוי לעונשים הקבועים בחוק באם לא אעשה כן, אני מצהיר בזאת כדלקמן:

1. אני/ו _____ הבעלים של בית מסחר/מפעל ייצור _____ וברצוני/נו להעסיק את מר _____ בעל הסמכה/אישור ניהול/רישיון מספר _____ כמנהל מקצועי במקצוע _____ במשרה מלאה מתאריך _____ אשר יהיה אחראי מבחינה מקצועית על כל העבודות המתבצעות במקצוע הנזכר לעיל, וימצא בשטח בית המסחר/מפעל הייצור בכל שעות הפעילות של העסק.
2. ידוע לי/נו שרק המנהל המקצועי שיאושר על ידי המשרד מוסמך ורשאי לחתום על אישורי תקינות רכב והפנקסים והתעודות ישמרו במקום מוגן ולא תהיה גישה לגורמים לא מוסמכים (למפעל ייצור).
3. תצהיר זה מוגש על ידי/נו כתמיכה לבקשה לקבלת רישיון.
4. ידוע לי/נו כי הרישיון אינו תקף משפטית אם יחולו שינויים במהות בית המסחר/מפעל הייצור, במבנהו ובבעלות עליו ובניהול המקצועי לעומת מה שיאושר כדין.
5. אני/נו מתחייב/ים להודיע לאלתר למשרד התחבורה – אגף הרכב תחום ייצור סחר ויבוא על כל שינוי שיחול כאמור לעיל.

_____ תאריך _____ חותמת בעלי העסק _____ חתימה

+++++

אישור עורך דין

הנני מאשר כי ביום: _____, הופיעו בפני עורך-דין _____, _____ מספר רישיון _____, במשרדי ברחוב _____ מר _____ תעודת זהות _____ מר _____ שזיהה/ו עצמו/ם על ידי תעודת זהות ואחרי שהזרתתי/והם כי עליו/הם להצהיר את האמת וכי יהיה/ יהיו צפוי/ים לעונשים הקבועים בחוק אם לא יעשה/ו כן, אישר/ו את נכונות הצהרה דלעיל וחתם/מו עליה בפניי.

_____ חותמת ומספר רישיון _____ חתימת עורך דין _____

הסכם עבודה

שנערך ונחתם בתאריך _____
בין: בעל/י בית המסחר/ מפעל הייצור

כתובת _____
לבין: שם המנהל המקצועי _____ מקצוע _____

כתובת _____ טלפון _____
מקום עבודה קודם: _____
הואיל ובבעלותו/נו _____ בית מסחר/מפעל ייצור באזור _____
והואיל והבעלים מעוניינים להעסיק את המנהל המקצועי מר _____
בתפקיד מנהל מקצועי של בית המסחר/מפעל הייצור _____
והואיל ומר _____ מעוניין לעבוד בעסק כמנהל מקצועי על פי התנאים המפורטים בהסכם זה .

הוסכם והותנה כדלקמן:

1. מר _____ בעל רישיון /בעל כתב הסמכה/אישור ניהול מספר _____
למקצוע _____ ימלא תפקיד של מנהל מקצועי בבית מסחר/ מפעל הייצור
במשרה מלאה מתוקף הסמכתו כמנהל מקצועי ויהיה אחראי מבחינה מקצועית על כל העבודות המתבצעות
בעסק.
2. המנהל המקצועי מתחייב להימצא בשטח העסק, לפקח על מהלך העניינים בו בכל שעות הפעילות של בית
המסחר/מפעל הייצור.
3. המנהל המקצועי יקיים את כל התחייבויותיו על פי דרישות משרד התחבורה כמתחייב בתנאי הרישיון
ודרישות החוק וכיוצא בזה לגבי בעל/י העסק.
4. בעל/י בית המסחר/מפעל ייצור ידאג/ו להבטחת קיום כל התנאים בעסק המבטיחים למנהל המקצועי יכולת
ואפשרות לנהל את העסק על פי דרישות משרד התחבורה והחוק.
5. _____

ולראיה באו הצדדים על החתום

חתימה מנהל מקצועי

חותמת וחתימת
בעל/י בית המסחר/מפעל
הייצור