



בהתאם לתכנית: בנייה על...
 מס: 42/444/מק... שאושרה...
 ע"י הוועדה המקומית לתכנון ובנייה, תל אביב-יפו...
 ונחתמה ביום: ... ע"י: ...

מחוז: המרכז
 נפה: פתח תקווה
 מקום: הוד השרון
 גוש: 6654
 חלקות: 44

הוכן עבור: י. דוידבסקי

תכנית לצרכי רישום

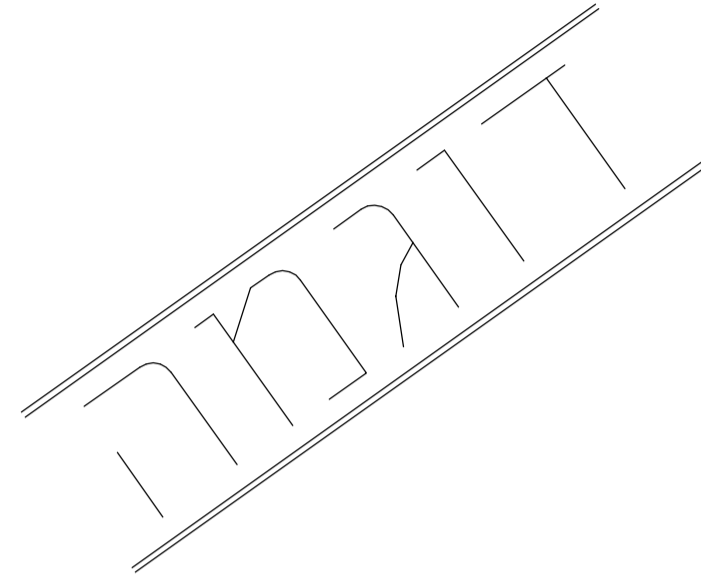

672.100
193.775

672.100
193.775

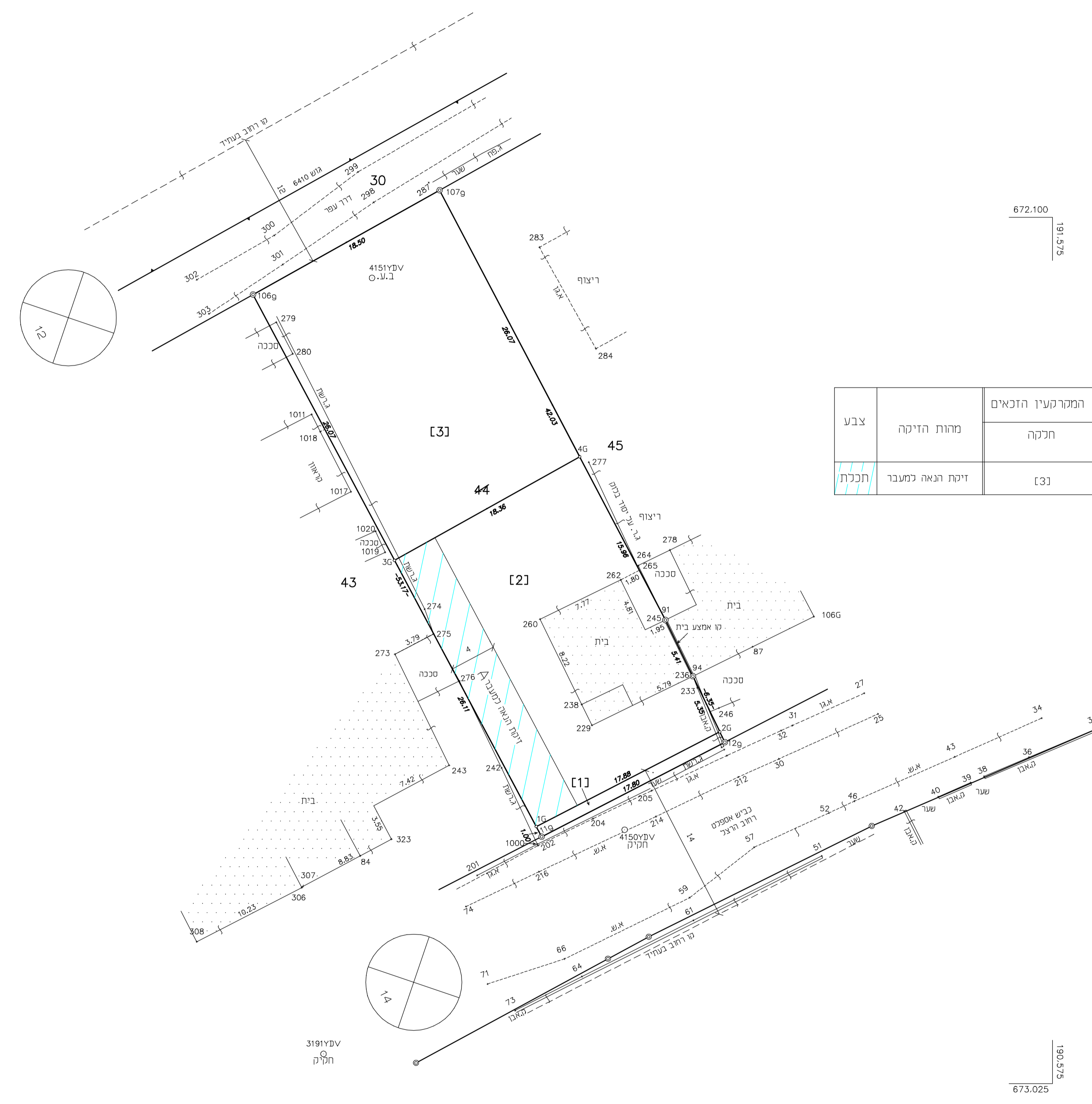

מלוואה
קנה מידה 1:50

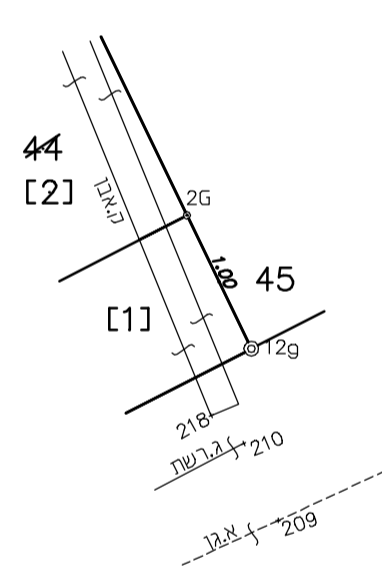

672.025
193.775

673.025
193.775

1. חלוקה

השטחים בדונם מטר	מספרי החלקות	
	ארעי	סופי
0. 018	1	
0. 479	2	
0. 479	3	
0. 976	(44)	

לוח שטחים

צבע	מרות הזיקה	המקרקעיו הזכאים		המקרקעיו הכפופים		
		חלקה	השטח הכפוף	שטח הזיקה	שטח החלקה במז	גוש
	זיקת הנאה למעבר	[3]	105	A	479	6654

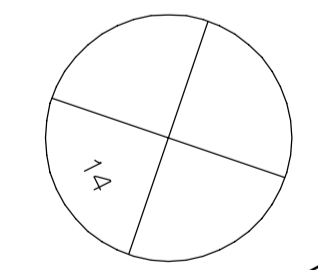

קנה מידה 1:250

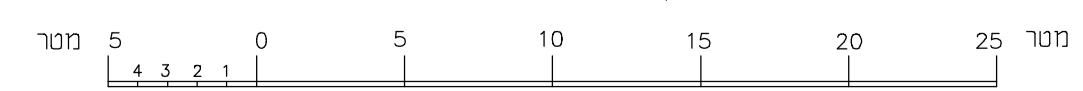

אני מאשר בזה כי תשריט זה מתאר בדיוק את מצבם וגבולותיהם של המקרקעיו המתוארים בו במסמכים המצוינים להלן:
 תאריך מידת הפרטים: 01.01.2016...
 תאריך מידת סימני הגבול הישנים שנמצאו או שחודרו בשדה: 01.01.2016...
 תאריך מידת סימני הגבול האחרים יאם סומנו ונמדדו: 01.01.2016...
 אני מאשר בזה כי ערכת את התצויר את תמנות המדידות נמדדות ומפוי. התשע"ו - 2016, וכי היא ראויה לאשרר לשם רישום.
 תאריך גמר התכנית: 01.01.2016...
 המקום: ...
 יאצב בנינובנקט. הופנת. הנו. הגשנו
 שם המודד ומענו
 מספר רישון
 חתימה

הערות
 1. הגבולות ושטח החלקות 44 נלקחו ממפת גוש רישום מספר 6653
 2. כל הגבולות שלא תוארו אחרת הם מסוג: לא מסויג.
 3. כל סימני המדידה שלא תוארו אחרת הם מסוג לא מסומן.
 4. המספרים בסוגריים מרובעים הם מספרי חלקות ארעיים.
 5. הגבולות נמדדו בשטח קוטבית ופרטים בשטח קוטבית.
 6. אם לא צוין אחרת רוחב הקירות הינו 0.20 מ'
 7. התוכנית הוכנה בהתאם ל- תביע מס' 42/444/מק.